Proviande
Klassifizierungsdienst

CHTAX

Einschätzung und Beurteilung von Schafen und Lämmern

1.	**Identität**	**Offizielle Zucht- oder TVD-Nummer, Begleitdokument, die zusätzlichen Begleitscheine**
2.	**Gesamteindruck**	**Gesundheit und Pflege, allgemeine Eignung**
3.	**Kategorie**	**Alter und Geschlecht, Knorpel, Verknöcherung, Dornfortsätze, Milchzähne, Schaufeln**
4.	**Fleischigkeitsklasse**	**Profile Entwicklung der Bemuskelung Stotzen (Gigot), Lende, Rücken, Schulter**
5.	**Fettgewebeklasse**	**Ausbildung des Ausmastgrades/ Griffe, Oberflächenfett, Fettnähte, Rippenansätze**
6.	**Handelsklasse und Preis**	**Gewichtslimiten beachten (Preisabzüge)**
7.	**Eingewicht**	**gemäss der mutmasslichen Ausbeuteanforderung, in Wolle oder geschoren, trockenem oder nassem Flies, Grün- oder Dürrfütterung, Winterweide, Alpung, Trächtigkeit**
8.	**Widderabzug**	**nur bei WP**

Grundsatz

a) Tiere aus zwei bis drei Metern Distanz betrachten
b) Tiere anfassen (Metzgergriffe)

Proviande
Klassifizierungsdienst

Abkürzungen für Tierkategorien

Verteiler: MA

Die Schlacht- und Masttiere werden unter Berücksichtigung von Alter, Geschlecht und Verwendungsmöglichkeiten in folgende Kategorien eingeteilt:

1. Schweine

SP = Schweine
TM = Moren
PS = Salami-Schweine, ab 121 kg

2. Rindvieh

KV = Kälber
JB = Jungvieh bis 10 Monate und/oder bis 320 kg LG netto
MT = Muni, ungeschaufelt
MA = Muni, ältere ab 1 Schaufel und Ochsen ab 5 Schaufeln
OB = Ochsen bis maximal 4 Schaufeln
RG = Rinder bis maximal 4 Schaufeln
RV = Rinder/Jungkühe, Kühe bis maximal 4 Schaufeln und Rinder ab 5 Schaufeln
VK = Kühe

3. Schafe

LA = Lämmer, ungeschaufelt
2SM = Schafe mit 2 Schaufeln
4-8SM = Schafe mit 4 Schaufeln und ältere
WP = Weidelämmer, ungeschaufelt bis maximal 41 kg Lebendgewicht (gilt nur auf Märkten)

4. Pferde

FP = Saugfohlen bis 12 Monate
JC = Jungpferde ab 13 bis 29 Monate
PC = Schlachtpferde ab 30 Monate

5. Ziegen

GI = Gitzi
ZC = Ziege

Handelsklassen CH-Tax Schafe

Fleischigkeitsklassen	Profile	Beschreibung
C: sehr vollfleischig	**sehr konvex**	- Gigot: sehr breit, tief angesetzt, stark gewölbt - Lenden/Rücken: betont breit und voll - Schulter: stark ausgeprägt
H: vollfleischig	**konvex**	- Gigot: breit, tief angesetzt, gewölbt - Lenden/Rücken: breit und voll - Schulter: ausgeprägt
T: mittelfleischig	**geradlinig**	- Gigot: gut entwickelt, ziemlich breit - Lenden/Rücken: mittelmässig breit - Schulter: gut entwickelt
A: leerfleischig	**konkav**	- Gigot: mässig entwickelt, schmal, eingefallen - Lenden/Rücken: schmal und dünn - Schulter: flach
X: sehr leerfleischig	**sehr konkav**	- Gigot: schwach entwickelt, sehr schmal - Lenden/Rücken: sehr schmal - Schulter: flach, eingefallen

Fettgewebeklassen		Beschreibung
1:	ungedeckt	- keine Fettabdeckung - Griffe nicht ausgebildet
2:	teilweise gedeckt	- leichte Fettabdeckung - Muskulatur teilweise sichtbar - Kauten- und Rippengriff leicht ausgebildet
3:	gleichmässig gedeckt	- mittlere Fettabdeckung - Muskulatur generell leicht bis mittel abgedeckt - alle Griffe spürbar ausgebildet
4:	stark gedeckt	- ausgeprägte Fettabdeckung - Muskulatur stark abgedeckt - Griffe stark ausgebildet
5:	überfett	- übermässige Fettabdeckung - Griffe zu stark ausgebildet

Handelsklassen CH-Tax Schafe

Beurteilung Lebendvieh

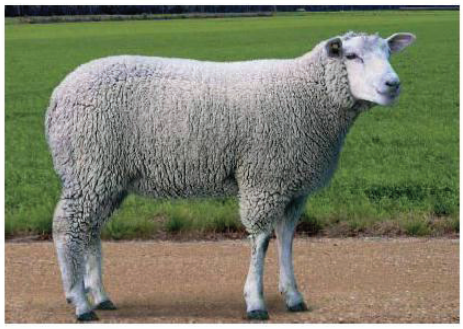

C

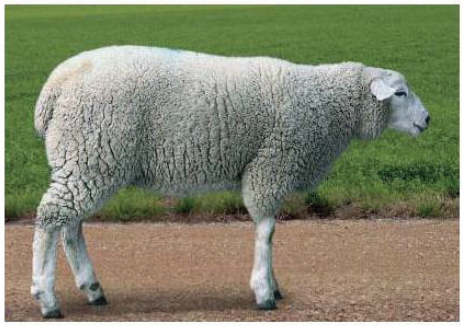

H

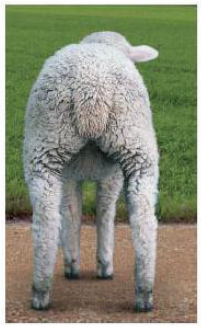

T

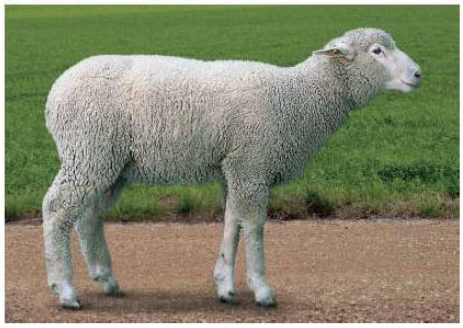
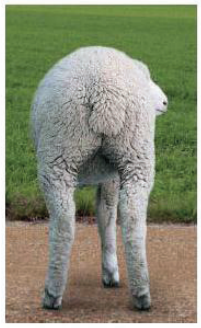

A

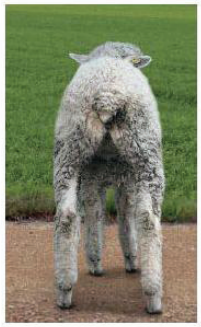

X

Beurteilung Lämmer

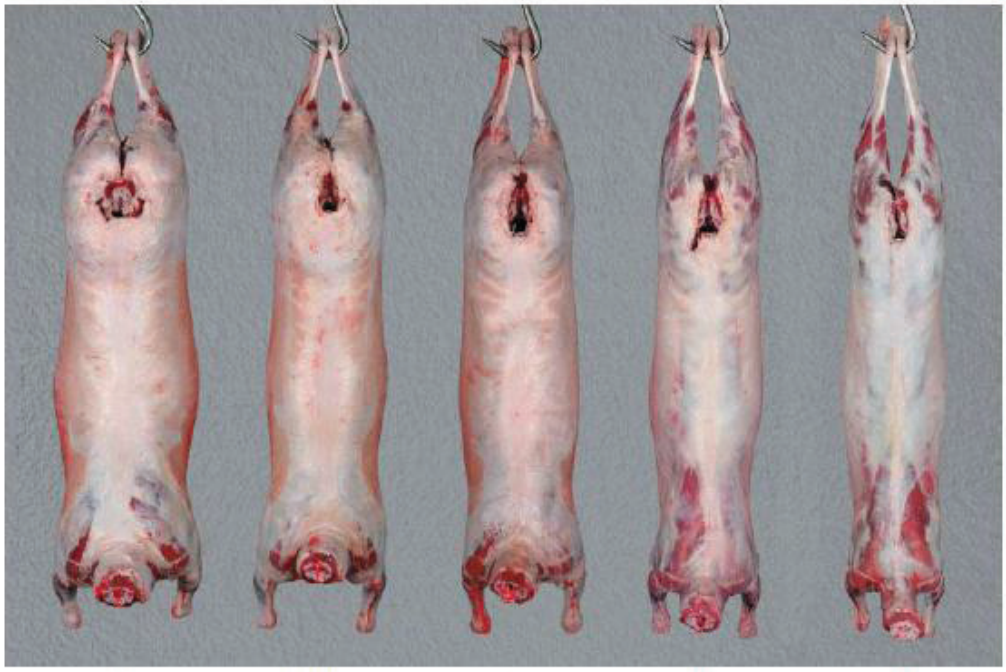

C H T A X

Beurteilung Schafe

C H T A X

09/2013

QM - Wochenpreise * für Lämmer und Schafe ab Marktplatz

*Prix AQ hebdomadaires * pour les ovins départ place de marché*

PROVIANDE

*ohne Frachten und Margen für Lieferungen in Schlachtbetriebe /**sans frais et marges pour livraisons franco abattoir*

Gültig ab / *valables dès le:* **25.02.2013**

Änderung */modification:* - - +0.20 -

	LA Lämmer zum Schlachten *Agneaux de boucherie* (bis / *jusqu'à* 43 kg LG / *PV*)			SM 2 Schafe mit 2 Schaufeln *moutons de 2 pelles* (bis / *jusqu'à* 46 kg LG / *PV*)			SM 4-8 Schafe mit 4 Schaufeln und ältere *moutons de 4 pelles et plus*			WP Weidelämmer *Agneaux de pâturage* (23 bis / *jusqu'à* 41 kg LG / *PV*)		
Fleischigkeitsklasse *Classe de charnure*	Fr./kg **SG / *PM***	A % *R %*	Fr./kg **LG / *PV***	Fr./kg **SG / *PM***	A % *R %*	Fr./kg **LG / *PV***	Fr./kg **SG / *PM***	A % *R %*	Fr./kg **LG / *PV***	Fr./kg **SG / *PM***	A % *R %*	Fr./kg **LG / *PV***
C	11.20	48	5.40	9.35	48	4.50	6.00	49	2.95			4.85
H	10.90	47	5.10	8.80	47	4.15	5.60	48	2.70			4.60
T	**10.50**	**46**	**4.85**	**8.25**	**46**	**3.80**	**5.20**	**46**	**2.40**			**4.30**
A	9.90	45	4.45	7.40	45	3.35	4.70	44	2.05			3.60
X	8.10	44	3.55	6.45	44	2.85	4.00	43	1.70			2.80
Fettgewebe *tissus gras*							**Fettklasse 1 kein Abzug** ***tissus gras 1 pas déduction***					
1	-1.50		-	-1.50		-0.70	-		-			-
2	-0.55		-0.25	-0.55		-0.25	-		-			-
3	**-**		**-**	**-**		**-**	**-**		**-**			**-**
4	-0.75		-0.35	-0.75		-0.35	-1.10		-0.50			-
5	-1.30		-0.60	-1.30		-0.60	-2.20		-1.00			-
Tiere ohne Begleitscheine für QM , Label oder BIO: ***animaux sans cert. de livraison AQ , Label ou BIO:***			**-0.10**			**-0.10**			**0.00**			**-**

Abzüge bei höherem Gewicht / *déductions pour des poids supérieurs*

LG / *PV:*				**LG / PV:**			**LG / PV:**		
ab / *dès*	43.1 - 48.0 kg	je / par kg	- 0.10 Fr.	ab / *dès*	46.1 - 50.0 kg	- 0.30 Fr.	ab / *dès*	32.1 - 41.0 kg	- 0.10 Fr.
ab / *dès*	48.1 - 54.0 kg	je / par kg:		ab / *dès*	50.1 - 55.0 kg	- 0.70 Fr.	ab / *dès*	41.1 kg	- 1.20 Fr.
	siehe Rückseite / voir au verso			ab / *dès*	55.1 kg	= SM 4 - 8		je / par kg	
ab / *dès*	54.1 kg	je / par kg	- 1.80 Fr.				**Widderlämmer / *agneaux mâles***		
							bis / *jusqu' à*	36.0 kg	- 20.00 Fr.
							ab / *dès*	36.1 kg	- 25.00 Fr.
								je Stk. / p.p.	

Detaillierte Gewichtsabzüge siehe Rückseite. *Déductions de poids détaillées au verso.*

Für Tiere ohne Schur oder Teilschur / *Pour bêtes sans tonte ou sans tonte partielle: - 0.10 Fr. / kg LG, PV*

Ausschluss bei Übernahmen: kranke Tiere, Tiere von sehr schlechter Qualität. Bei extrem überfetten Tieren (Fettklasse grösser als 5) sind höhere Abzüge gerechtfertigt.

Sont exclus lors de prises en charge: les animaux malades ou de très mauvaise qualité.
Des déductions plus importantes sont justifiées pour des animaux extrêmement gras (plus que 5)

Gewichtsabzüge für: / *déductions de poids pour:*

Lämmer / *Agneaux de boucherie*

SG / PM	*SFr.*	*LG / PV*	*SFr.*
- 20.5 kg	0.00	- 43.0 kg	0.00
20.6 - 21.0 kg	0.20	43.1 - 44.0 kg	0.10
21.1 - 21.5 kg	0.40	44.1 - 45.0 kg	0.20
21.6 - 22.0 kg	0.60	45.1 - 46.0 kg	0.30
22.1 - 22.5 kg	0.85	46.1 - 47.0 kg	0.40
22.6 - 23.0 kg	1.05	47.1 - 48.0 kg	0.50
23.1 - 23.5 kg	1.90	48.1 - 49.0 kg	0.90
23.6 - 24.0 kg	2.10	49.1 - 50.0 kg	1.00
24.1 - 24.5 kg	2.35	50.1 - 51.0 kg	1.10
24.6 - 25.0 kg	2.55	51.1 - 52.0 kg	1.20
25.1 - 25.5 kg	2.75	52.1 - 53.0 kg	1.30
25.6 - 26.0 kg	3.00	53.1 - 54.0 kg	1.40
ab/dès 26.1 kg	3.80	ab/dès 54.1 kg	1.80

Schafe mit 2 Schaufeln / *moutons de 2 pelles*

SG / PM	*SFr.*	*LG / PV*	*SFr.*
- 21.5 kg	0.00	- 46.0 kg	0.00
21.6 - 23.5 kg	0.65	46.1 - 50.0 kg	0.30
23.6 - 26.0 kg	1.50	50.1 - 55.0 kg	0.70
ab/dès 26.1 kg	= SM 4 - 8	ab/dès 55.1 kg	= SM 4 - 8

C + H bis 22.5 kg: kein Abzug / C + H jusq'à 22.5 kg: pas de déduction

Weidelämmer / *agneaux de pâturage*

Widderlämmer / *agneaux mâles*

bis / jusq'à 36.0 kg	20.00
ab / dès 36.1 kg	25.00

LG / PV	*SFr.*
- 32.0 kg	0.00
32.1 - 33.0 kg	0.10
33.1 - 34.0 kg	0.20
34.1 - 35.0 kg	0.30
35.1 - 36.0 kg	0.40
36.1 - 37.0 kg	0.50
37.1 - 38.0 kg	0.60
38.1 - 39.0 kg	0.70
39.1 - 40.0 kg	0.80
40.1 - 41.0 kg	0.90
ab/dès 41.1 kg	1.20

Kennzeichnung der Schafe/Lämmer

Verteiler: MA

Auf den Märkten werden die Lämmer und Schafe je nach Kategorie und Handelsklasse durch die Klassifizierer mit einem Viehzeichenstift gekennzeichnet. Die Kennzeichnung darf nur auf dem Tierkopf erfolgen.

1. Verwendete Farben

Im Grundsatz werden folgende Hauptfarben verwendet:

Rot: für Schlachtschafe und Schlachtlämmer.

Blau: für Weidelämmer

2. Schlachtlämmer

2.1 Fleischigkeit

C: Längsstrich **rot** mit **rotem** Kreis

H: Längsstrich **rot** und **blau**

T: Längsstrich **rot**

A: Längsstrich **rot** und **grün**

X: Längsstrich **rot** mit **grünem** Kreis

2.2 Fettklasse, Ausmastgrad

Ungedeckte Lämmer (Fettklasse 1) werden als Weidelämmer vermarktet.

2: linkes Ohr **blau**

3: keine zusätzliche Kennzeichnung an den Ohren

4: rechtes Ohr **rot**

5: rechtes und linkes Ohr **rot**

3. Weidelämmer

Längsstrich **blau**

Widderlämmer: zwei Längsstriche **blau**

Keine zusätzliche Kennzeichnung für die Fleischigkeit und die Fettklasse. Die Tiere werden einzeln oder in Gruppen vor oder auf der Waage klassifiziert.

4. Schlachtschafe mit 2 Schaufeln

Längsstrich **rot** mit Querstrich **grün**

Keine zusätzliche Kennzeichnung für die Fleischigkeit und die Fettklasse. Die Tiere werden einzeln oder in Gruppen vor oder auf der Waage klassifiziert.

5. Schlachtschafe mit 4 Schaufeln und ältere

rotes X

Keine zusätzliche Kennzeichnung für die Fleischigkeit und die Fettklasse. Die Tiere werden einzeln oder in Gruppen vor oder auf der Waage klassifiziert.

Schlachtviehbeurteilung CH-TAX Schafe

Tier Nummer		1	2	3	4	5	6	7	8	9	10
Identität											
Alter											
Kategorie											
Fleischklasse											
sehr vollfleischig	C										
vollfleischig	H										
mittelfleischig	T										
leerfleischig	A										
sehr leerfleischig	X										
Fettklasse											
ungedeckt	1										
teilweise gedeckt	2										
gleichm. gedeckt	3										
starkt gedeckt	4										
überfett	5										
Handelsklasse											
Gewicht kg LG											
Eingewicht %/kg											
Preis Fr./kg LG											
Widderabzug											
Wollabzug											

Schlachtviehbeurteilung CH-TAX Schafe

Tier Nummer		1	2	3	4	5	6	7	8	9	10
Identität											
Alter											
Kategorie											
Fleischklasse											
sehr vollfleischig	C										
vollfleischig	H										
mittelfleischig	T										
leerfleischig	A										
sehr leerfleischig	X										
Fettklasse											
ungedeckt	1										
teilweise gedeckt	2										
gleichm. gedeckt	3										
starkt gedeckt	4										
überfett	5										
Handelsklasse											
Gewicht kg LG											
Eingewicht %/kg											
Preis Fr./kg LG											
Widderabzug											
Wollabzug											